anesm
Agence Nationale d'Evaluation Sociale et Médico-sociale
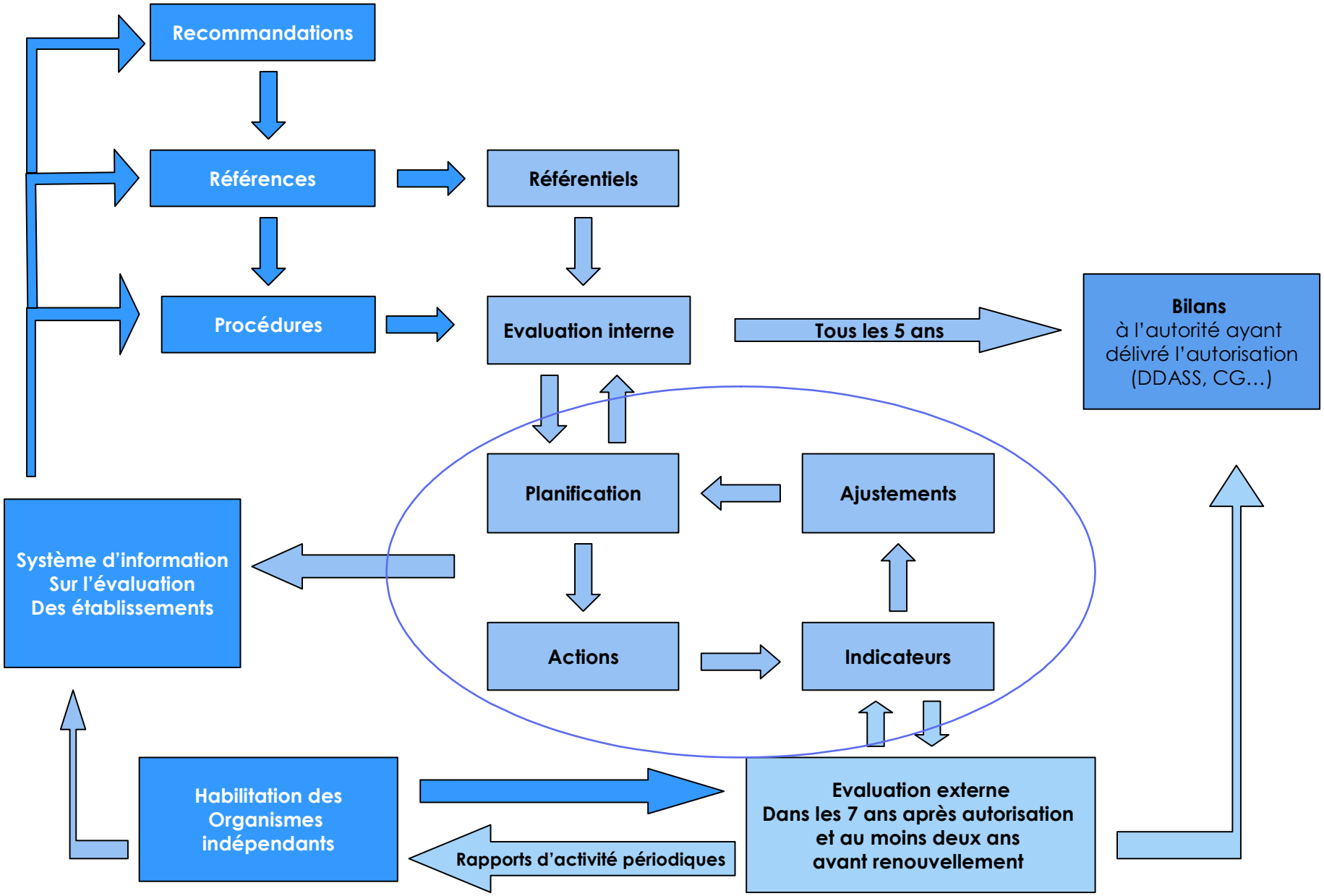
Le processus d'évaluation du secteur social et médico-social